



**2016**

**PROPOSAL KEGIATAN**

# **IMSF 8**

**ISLAMIC MEDICAL SCIENCE FESTIVAL 8  
FULDFK**

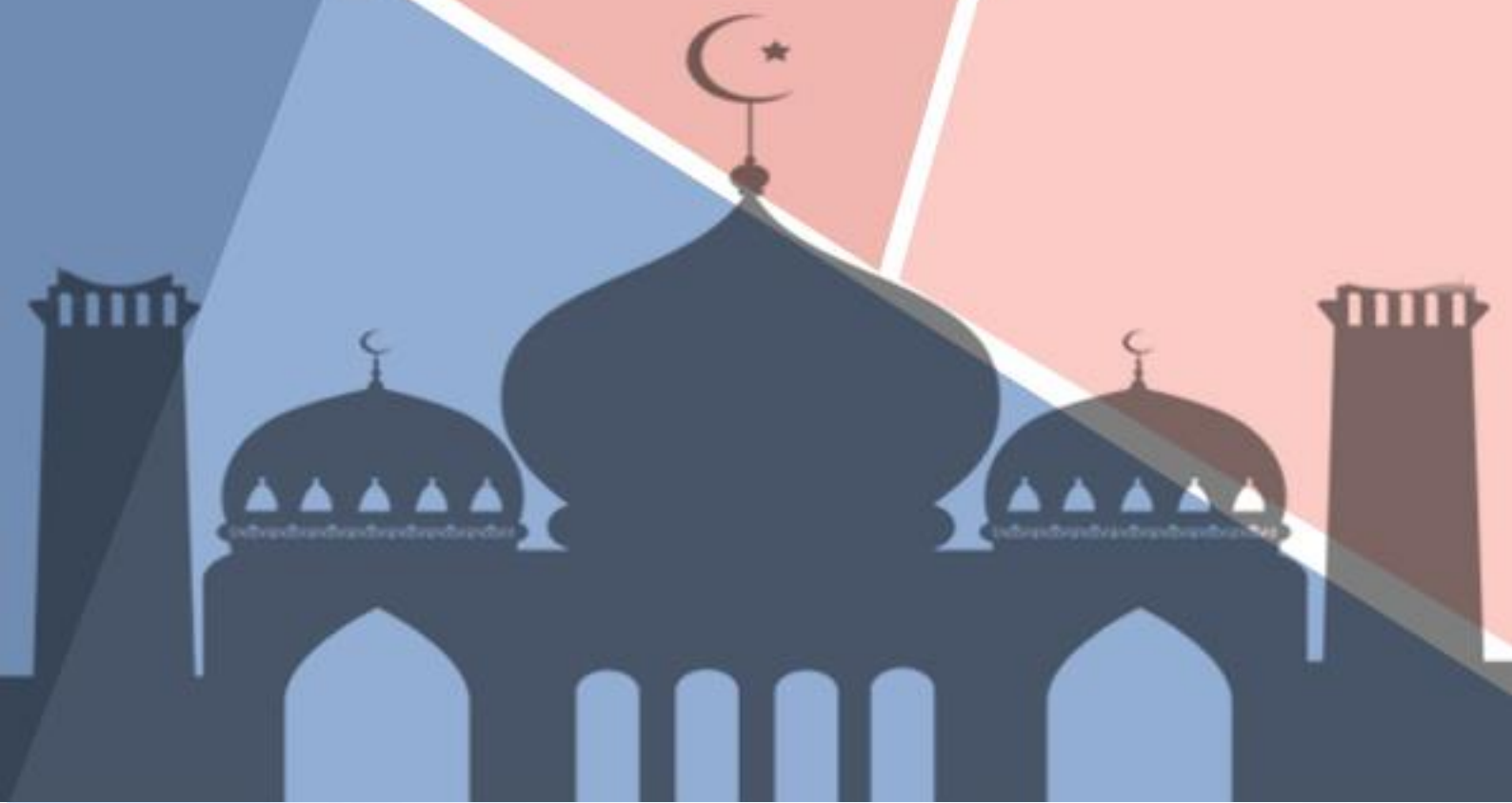



# ISLAMIC MEDICAL SCIENCE FESTIVAL 8

FAKULTAS KEDOKTERAN  
UNIVERSITAS MUHAMMADIYAH  
MALANG

## PROPOSAL KEGIATAN

Panitia Pelaksana Kegiatan *Islamic Medical Science Festival 8<sup>th</sup>* (IMSF 8)

Malang, 9 Juni 2016

Ketua UMUM FKI-ISMA



Aditya Surya Dwi Atmaja

NIM. 201410330311070

Ketua Pelaksana IMSF 8<sup>th</sup>



Muchamad Fadil

NIM. 201310330311071

Gubernur Mahasiswa EK UMM



Muhammad Iham Akbar

NIM. 201310330311156

Mengetahui,

Pembantu Dekan III



dr. Iwan Sys Indrawanto, Sp.KJ

NIP. 195503051979031002

Pembina LDF FK UMM

dr. Kusuma Andriana, Sp. OG

NIP. 11302030383

tembusan:

\*Rektor UMM

\*Pembantu Rektor II

Sekretariat:

Kampus 2 Fakultas Kedokteran  
Universitas Muhammadiyah Malang

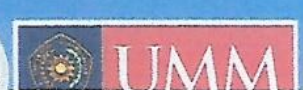

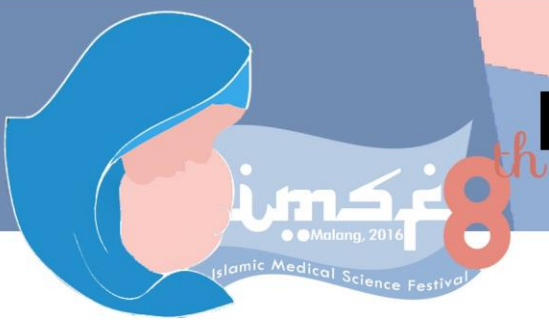

# ISLAMIC MEDICAL SCIENCE FESTIVAL 8

## PROPOSAL KEGIATAN

### ISLAMIC MEDICAL SCIENCE FESTIVAL 8<sup>th</sup> (IMSF 8)

#### FKI-ISMA FK UMM

2016

#### I. LATAR BELAKANG

Puji syukur hanyalah milik Allah SWT rabb semesta alam yang nikmat, hidayah, karunia serta limpahan rahmatNya senantiasa tercurah kepada setiap makhlukNya. Shalawat serta salam senantiasa kita panjatkan kepada Rasulullah yang syafaatnya kita harapkan di yaumil akhir nanti. Nabi Muhammad SAW, suri tauladan sejati, pembawa risalah islam nan suci dan mulia, serta pembawa kabar gembira dan pemberi peringatan kepada umat manusia.

Islam sebagai agama yang sempurna, mengatur semua aspek kehidupan. Memberikan perhatian besar terhadap kelangsungan keluarga, sesuai posisinya sebagai bagian penting dalam masyarakat. Tentu saja faktor keluarga menjadi penentu baik atau buruknya suatu masyarakat. Permasalahan keluarga tentu saja berkaitan erat dengan wanita dan anak-anak. Bahkan wanita memegang peranan terhadap kelangsungan dan kesinambungan keluarga tersebut. Perkembangan keluarga melalui proses keturunan, menjadikan wanita berada di posisi terpenting dalam melahirkan generasi baru dari manusia. Proses kehamilan yang sepenuhnya diemban oleh seorang calon ibu, merupakan sebuah kerja keras dan penuh resiko. Membuat wanita berada di ambang ancaman, jika saja permasalahan tersebut tidak mendapatkan perhatian memadai dari semua pihak. Oleh sebab itu, Islam telah menjelaskan bagaimana seharusnya seorang wanita hamil diperlakukan. Apa saja hak mereka, dan tentu saja kewajiban suami terhadap pasangannya yang sedang mengandung anaknya tersebut. Sementara itu, masalah kesehatan anak

#### Sekretariat:

Kampus 2 Fakultas Kedokteran  
Universitas Muhammadiyah Malang  
Jalan Bendungan Sutami No.188A Malang

E-mail: [fki.isma@yahoo.com](mailto:fki.isma@yahoo.com) | Twitter: @fkiisma | Facebook: FKI ISMA





# ISLAMIC MEDICAL SCIENCE FESTIVAL 8

juga mendapat perhatian besar dari Islam. Pertumbuhan dan keselamatan seorang anak di masa kecil, menentukan nasibnya di kemudian hari. Keselamatan dan kesehatan ibu hamil dan anak-anak merupakan tulang punggung dari kesinambungan manusia di dunia ini. Kewajiban semua pihaklah untuk peduli terhadap masalah tersebut.

Salah satu upaya manusia terhadap masalah kesehatan Ibu dan anak adalah melalui suatu program MDGS. Apa itu MDGS? MDGS adalah *Millennium Development Goals (MDGs)* atau dalam bahasa Indonesia diterjemahkan menjadi “**Tujuan Pembangunan Milenium**”, adalah sebuah paradigma pembangunan global yang dideklarasikan Konferensi Tingkat Tinggi Milenium oleh 189 negara anggota Perserikatan Bangsa Bangsa (PBB) di New York pada bulan September 2000. Semua negara yang hadir dalam pertemuan tersebut berkomitmen untuk mengintegrasikan MDGs sebagai bagian dari program pembangunan nasional dalam upaya menangani penyelesaian terkait dengan isu-isu yang sangat mendasar tentang pemenuhan hak asasi dan kebebasan manusia, perdamaian, keamanan, dan pembangunan. Angka kematian bayi di Indonesia menunjukkan penurunan yang cukup signifikan dari 68 pada tahun 1991 menjadi 34 per 1.000 kelahiran hidup pada tahun 2007, sehingga target sebesar 23 per 1.000 kelahiran hidup pada tahun 2015 diperkirakan dapat tercapai. Demikian pula dengan target kematian anak diperkirakan akan dapat tercapai. Namun demikian, masih terjadi disparitas regional pencapaian target, yang mencerminkan adanya perbedaan akses atas pelayanan kesehatan, terutama di daerah-daerah miskin dan terpencil. Prioritas ke depan adalah memperkuat sistem kesehatan dan meningkatkan akses pada pelayanan kesehatan terutama bagi masyarakat miskin dan daerah terpencil.

Dari semua target MDGs, kinerja penurunan angka kematian ibu secara global masih rendah. Di Indonesia, angka kematian ibu melahirkan (MMR/Maternal Mortality Ratio) menurun dari 390 pada tahun 1991 menjadi 228 per 100.000 kelahiran hidup pada tahun 2007. Target pencapaian MDG pada

## Sekretariat:

Kampus 2 Fakultas Kedokteran  
Universitas Muhammadiyah Malang  
Jalan Bendungan Sutami No.188A Malang

E-mail: [fki.isma@yahoo.com](mailto:fki.isma@yahoo.com) | Twitter: @fkiisma | Facebook: FKI ISMA





# ISLAMIC MEDICAL SCIENCE FESTIVAL 8

tahun 2015 adalah sebesar 102 per 100.000 kelahiran hidup, sehingga diperlukan kerja keras untuk mencapai target tersebut. Walaupun pelayanan antenatal dan pertolongan persalinan oleh tenaga kesehatan terlatih cukup tinggi, beberapa faktor seperti risiko tinggi pada saat kehamilan dan aborsi perlu mendapat perhatian. Ke depan, upaya peningkatan kesehatan ibu diprioritaskan pada perluasan pelayanan kesehatan berkualitas, pelayanan obstetrik yang komprehensif, peningkatan pelayanan keluarga berencana dan penyebarluasan komunikasi, informasi dan edukasi kepada masyarakat.

Berdasarkan keadaan tersebut, Forum Ukhuwah Lembaga Dakwah Fakultas Kedokteran (FULDFK) Indonesia melalui Forum Kajian Islam Ibnu Sina Medical Association (FKI ISMA) Fakultas Kedokteran Universitas Muhammadiyah Malang mencanangkan suatu kegiatan ilmiah dan seni berlandaskan islami bertajuk 'Maternal and Child Health' sebagai sarana untuk memotivasi para mahasiswa muslim Indonesia dalam mengeksplorasi ilmu-ilmu kedokteran dan keislaman, yaitu Islamic Medical Science Festival 8(IMS F 8) tahun 2016

## II. LANDASAN KEGIATAN

Kegiatan Islamic Medical Science Festival 8(IMS F 8) merupakan kegiatan tahunan FULDFK (Forum Ukhuwah Lembaga Dakwah Fakultas Kedokteran ) Indonesia untuk mengaplikasikan ilmu dan seni kedokteran yang berpegang teguh pada Al-Quran dan Sunnah Rasul.

## III. NAMA KEGIATAN

Islamic Medical Science Festival 8 (IMS F 8)

## IV. TUJUAN KEGIATAN

1. Membentuk silaturahmi dan menumbuhkan rasa ukhuwah islamiyah antar mahasiswa muslim Fakultas Kedokteran se-Indonesia.

### Sekretariat:

Kampus 2 Fakultas Kedokteran  
Universitas Muhammadiyah Malang  
Jalan Bendungan Sutami No.188A Malang  
E-mail: fki.isma@yahoo.com | Twitter: @fkiisma | Facebook: FKI ISMA





# ISLAMIC MEDICAL SCIENCE FESTIVAL 8

2. Memperdalam ilmu kedokteran dalam bidang kesehatan ibu dan anak sesuai syariat Islam
3. Meningkatkan ilmu dan kreativitas mahasiswa kedokteran muslim seluruh Indonesia
4. Meningkatkan kesadaran akan perlunya peran mahasiswa dalam menyikapi dan menjawab permasalahan yang terjadi

## V. Waktu dan Tempat Pelaksanaan

Islamic Medical Science Festival 8 akan dilaksanakan pada :

Waktu : 23-25 September 2016

Tempat : Universitas Muhammadiyah Malang

## VI. Deskripsi Kegiatan

Islamic Medical Science Festival 8 (IMSF 8) adalah kegiatan yang terdiri dari perlombaan dan seminar nasional. Perlombaan meliputi poster ilmiah, KTI, video edukasi, essai, dan Tahfidz Al Quran. Adapun kegiatan IMSF 8 ini bertemakan 'Maternal and Child Health'.

Perlombaan IMSF 8 memiliki sub tema yaitu :

1. Inovasi pengobatan Thibbun Nabawi dalam meningkatkan taraf kesehatan ibu dan anak
2. Sudut pandang islam terhadap pemanfaatan inovasi teknologi, SDA, herbal, dan biomolecular dalam upaya promotif, preventif, kuratif, dan rehabilitatif terhadap masalah Kesehatan Ibu dan Anak
3. Peran lingkungan dan Pendidikan Berkarakter Islam dalam Meningkatkan taraf Kesehatan Ibu
4. Peran tenaga kesehatan dalam menjaga kesehatan ibu dalam menurunkan AKB dan AKI
5. Inovasi vaksinasi dan KB berdasarkan Syariat Islam dalam Peningkatan Kesejahteraan Kesehatan Ibu dan Anak.

### Sekretariat:

Kampus 2 Fakultas Kedokteran  
 Universitas Muhammadiyah Malang  
 Jalan Bendungan Sutami No.188A Malang

E-mail: [fki.isma@yahoo.com](mailto:fki.isma@yahoo.com) | Twitter: @fkiisma | Facebook: FKI ISMA



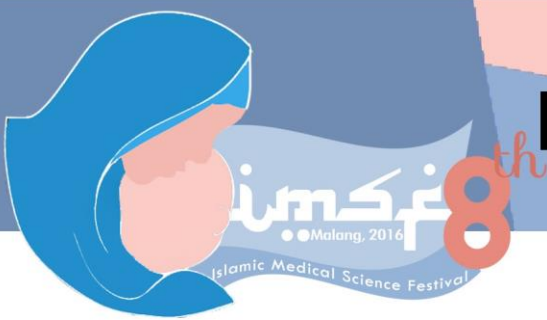

# ISLAMIC MEDICAL SCIENCE FESTIVAL 8

FKI-ISMA  
FAKULTAS KEDOKTERAN  
UNIVERSITAS MUHAMMADIYAH  
MALANG

Dan, materi seminar nasional adalah :

1. Pendidikan dan Pengetahuan Ibu untuk Meningkatkan Kesehatan Ibu dan Anak  
Pemateri : dr. I Wayan Agung Indrawan, Sp.OG (Konsultan)
2. Imunisasi dalam Perspektif Islam  
Pemateri : Dr. dr. Wisnu Barlianto, MSi.Med, Sp.A (Konsultan)
3. Perlindungan terhadap Kekerasan Anak  
Pemateri : Amelia Aziz, CHt, CPC, S.Psi, M.Psi (Psikolog)
4. Mencetak Generasi Rabbani di Era Kekinian  
Dengan pemateri : Ustadz Mohammad Fauzil Adhim M.Psi  
(Penulis, Trainer, Dosen, dan Psikolog)

## VII. SASARAN KEGIATAN

- a. Lomba  
Mahasiswa Kesehatan muslim seluruh Indonesia
- b. Seminar Nasional  
Mahasiswa dan Umum

## VIII. KEPANITIAAN (TERLAMPIR)

## IX. SUSUNAN ACARA (TERLAMPIR)

## X. PERSYARATAN ADMINISTRASI

## XI. ALUR PENDAFTARAN

## XII. LIAISON OFFICER (TERLAMPIR)

## XIII. PENUTUP

### Sekretariat:

Kampus 2 Fakultas Kedokteran  
Universitas Muhammadiyah Malang  
Jalan Bendungan Sutami No.188A Malang  
E-mail: fki.isma@yahoo.com | Twitter: @fkiisma | Facebook: FKI ISMA





# ISLAMIC MEDICAL SCIENCE FESTIVAL 8

## 1. PENUTUP

Demikianlah serangkaian kegiatan *Islamic Medical Science Festival* (IMSF 8) kami susun sebagai gambaran kegiatan. Semoga Allah SWT memberikan ridhaNya kepada kami semua agar acara ini menjadi sukses.

Melalui proposal ini, besar harapan kami agar semua pihak turut membantu agar kegiatan ini berjalan dengan lancar sesuai harapan. Tak lupa kami juga memohon kritik dan saran yang membangun untuk acara ini. Atas perhatian dan kerjasama yang diberikan kami sampaikan terimakasih

### Sekretariat:

Kampus 2 Fakultas Kedokteran  
Universitas Muhammadiyah Malang  
Jalan Bendungan Sutami No.188A Malang

E-mail: [fki.isma@yahoo.com](mailto:fki.isma@yahoo.com) | Twitter: @fkiisma | Facebook: FKI ISMA







# ISLAMIC MEDICAL SCIENCE FESTIVAL 8

## *Lampiran*

### SUSUNAN KEPANITIAAN

Pembina : dr. Kusuma Andriana, Sp. OG

Penanggung Jawab : Adhitya Surya Dwi Atmaja

Steering Comitte :

1. Faisal Ridho S
2. Shandria Az

#### 1. Panitia Inti

Ketua Kegiatan : Muchamad Fadil

Wakil Ketua : Uwais Al Qarny

Sekretaris 1 : Amalia Ghanita Herdiana

Sekretaris 2 : Aji Muthi'ah Azizah

Bendahara : Fahrika Lutfi Afiqoh

#### 2. Sie dan Anggota

Sie Acara

CO : Rif'atul Ifada

Rosa El Bariroh

Wellistyanty P N

Ratih Dyah Ayu

Hasna Nur R

Jodii Arlan K

Izmi Faridhah A

Rasyid Ridho

Giga Ardiansyah

Jundy Abyan

Firdauzi Devi A

Novia Aprilia Rahma

Amelia Nuridha P

### **Sekretariat:**

Kampus 2 Fakultas Kedokteran  
Universitas Muhammadiyah Malang  
Jalan Bendungan Sutami No.188A Malang

E-mail: [fki.isma@yahoo.com](mailto:fki.isma@yahoo.com) | Twitter: [@fkiisma](https://twitter.com/fkiisma) | Facebook: FKI ISMA





# ISLAMIC MEDICAL SCIENCE FESTIVAL 8

Qonita Faiqotul H  
Maharani Tanthawi  
Roro Sri Tanjung  
Sabrina Azima  
Noverinda Aprilia

Jeliny Bintan M  
Nicky Novia  
Mafida Rista A  
Badzlina Sulistyو  
Alifah Hasna  
Zakiyatul Amaliyah

Sie Pubdekdok

CO : Anggita Puspitasari

Hilman Fachriansyah  
Helmy Uung  
Azkia Humaira  
Sri Setya W  
Mia Mevy C  
M. Raka Cahyadi  
Asri Kartika

Vico Mardenata  
Nesrin Zaharah  
Aliva Puja  
Riswanda Imawan  
Zakiyatul Miskiyah  
Fidya Ainun Tikha  
Nina Dwivo R

Sie Kestari

CO : Indri Lestari Azizah

Intan Khairunnisa  
Ikmalun Natiq  
Rieka Yudistia  
Nuha Regina Alifa  
Dita Sulung Saputri  
Masita Rahman  
Salma Rasyidah

Marisa Fatkiya  
Siti Adrianti  
Anugerah Puspitasari  
Cindy Alverina  
Mafida Wida  
Afika F

## Sekretariat:

Kampus 2 Fakultas Kedokteran  
Universitas Muhammadiyah Malang  
Jalan Bendungan Sutami No.188A Malang

E-mail: [fki.isma@yahoo.com](mailto:fki.isma@yahoo.com) | Twitter: @fkiisma | Facebook: FKI ISMA





# ISLAMIC MEDICAL SCIENCE FESTIVAL 8

Sie Humas

CO : Farizky Jati A

Umar Assadullah

Festi Mahda Helmi

Raysella Khaula M

Alifa Faradila

Nurul Choviya S

Khomariyana P S

Rajiv Abdullah H

M. Furkan

Danis Pratama

Atiqotul Fitriyah

Yovinta Beauty

Thaharah Izmi S

Naafi Sabah

Afifah Shalihah

Sie Danus

CO : Adib Danurdipta

Adiningtyas K

Irma Nur Aulia

Dhea Devika Wijaya

Arina Makina Aliya

Nur Adani

Desy Susanti

Kartika Puji R

Novia Rahma W

Afsana Nadhila Uma

Mutiara Sukma S

Yusri Chizma N

Aghfira Putri Andari

Sie Perlengkapan

CO : Akbar Aulia

Bagus Setya F

Hasan Assegaf

Diannoka Ihza G

Romzan Alfriza Roby

Sigit Estu Wahyudi

Anwirul Khairudin

Azmi Abdah

Ahmad A Qoim

Ria Churin A

Arina

Zainul Abidin

## Sekretariat:

Kampus 2 Fakultas Kedokteran  
Universitas Muhammadiyah Malang  
Jalan Bendungan Sutami No.188A Malang

E-mail: fki.isma@yahoo.com | Twitter: @fkiisma | Facebook: FKI ISMA





# ISLAMIC MEDICAL SCIENCE FESTIVAL 8

Sie Konsumsi

CO

: Umi Arof Arum Mufida

Fauhan Yuliana I

Siti Sofiatul

Fieda Rizkiana

Anina Ni'matul

Nadya Bintan S

Nur Ilma Amalia

Neny Aryana

Cendikiane B O

Alfi Faiza

Yulida Kusuma

Aninda Putri Mulyani

Fathin Aulia

Indiana Maharani

Sie Transportasi

CO : Alfian Rizki Nur Rahman

Meuthia Geraldine

Egin Fergian A.

Aisyah Cholifaur R

Eko

Zulvia Sabilah Putri

Annisa Bunga

M. Faruq Azmi

Ulfia Safitri

## Sekretariat:

Kampus 2 Fakultas Kedokteran  
Universitas Muhammadiyah Malang  
Jalan Bendungan Sutami No.188A Malang

E-mail: [fki.isma@yahoo.com](mailto:fki.isma@yahoo.com) | Twitter: @fkiisma | Facebook: FKI ISMA





# ISLAMIC MEDICAL SCIENCE FESTIVAL 8

## Lampiran

### SUSUNAN ACARA

#### Time Line Acara

##### A. Perlombaan

Pembukaan Lomba dan Pengumpulan karya	11 Juni-11 Agustus
Pendaftaran dan Pengumpulan Karya Gelombang 1	12 -25 Agustus
Pendaftaran dan Pengumpulan Karya Gelombang 2	26 Agustus-1 September
Pengumuman Finalis dan Registrasi Peserta	11 -20 September
Pelaksanaan Perlombaan	23-25 September

##### B. Seminar

Pelaksanaan Seminar	25 September
---------------------	--------------

#### Rundown Acara

1. Hari Pertama : Jumat, 23 September 2016

<i>Waktu</i>	<i>Kegiatan</i>
08.00 – 14.00	Kedatangan peserta
14.00 – 14.30	Mobilisasi peserta dari penginapan
14.30 – 15.00	Sholat ashar
15.00 – 15.10	Jalan ke tempat AULA
15.10 – 15.55	Registrasi ulang + makan
15.55 – 16.40	Pembukaan IMSF 8
16.40 – 17.10	<i>Technical Meeting</i>
17.10 – 17.20	Jalan ke masjid
17.20 – 17.50	Sholat Maghrib
17.50 – 18.30	
18.30 – 19.00	<i>Sholat Isya</i>

#### Sekretariat:

Kampus 2 Fakultas Kedokteran  
Universitas Muhammadiyah Malang  
Jalan Bendungan Sutami No.188A Malang

E-mail: fki.isma@yahoo.com | Twitter: @fkiisma | Facebook: FKI ISMA





# ISLAMIC MEDICAL SCIENCE FESTIVAL 8

19.00 – 19.45	Ke rusunawa (penginapan)
19.45 – 20.00	Pengarahan ke tempat makan
20.00 – 21.00	Makan malam khas malang dan ramah tamah
21.00 – 02.45	Istirahat

2. Hari Kedua : Sabtu, 24 September 2016

<i>Waktu</i>	<i>Kegiatan</i>
02.45 – 03.15	Tahajjud
03.15 – 03.55	Perjalanan ke masjid
03.55 – 05.05	Shalat Subuh berjamaah + kultum
05.05 – 06.05	Jalan dari masjid ke penginapan (olah raga)
06.05 – 06.45	Persiapan peserta & sholat dhuha
06.45 – 07.15	Sarapan
07.15 – 07.45	Perjalanan ke tempat acara
07.45 – 08.00	Pengarahan ke tempat presentasi
08.00 – 12.30	Lomba Finalis
12.30 – 13.30	Sho-i-ma (dhuhur)
13.30 – 14.15	Persiapan <i>city tour</i>
14.15 – 14.30	Perjalanan ke Masjid
14.30 – 15.00	Shalat Ashar berjamaah di Masjid
15.00 – 21.00	<i>City tour</i>
21.00 – 22.00	Perjalanan pulang dari <i>city tour</i>
22.00 – 03.00	Istirahat

3. Hari ketiga : Minggu, 25 September 2016

<i>Waktu</i>	<i>Kegiatan</i>
03.30 – 04.30	Tahajjud
04.30 – 05.30	Shalat Subuh berjamaah
05.30 – 06.30	Persiapan peserta

**Sekretariat:**

Kampus 2 Fakultas Kedokteran  
 Universitas Muhammadiyah Malang  
 Jalan Bendungan Sutami No.188A Malang

E-mail: fki.isma@yahoo.com | Twitter: @fkiisma | Facebook: FKI ISMA





# ISLAMIC MEDICAL SCIENCE FESTIVAL 8

06.30 – 07.00	Sarapan
07.00 – 07.15	Sholat Dhuha
07.15 – 07.50	Menuju tempat seminar
07.50 – 08.00	Registrasi (Open Gate)
08.00 – 08.05	Pembukaan oleh MC
08.05 – 08.10	Tilawah al-Qur'an
08.10 – 08.30	Sambutan
08.30 – 09.15	Materi 1
09.15 – 10.00	Materi 2
10.00 – 10.10	<i>Coffee break</i>
10.10 – 10.55	Materi 3
10.55 – 11.55	Sesi tanya jawab (Talk Show)
11.55 – 12.00	Pengumuman dan penyerahan hadiah pemenang IMSF 8
12.00 – 12.10	Pemberian cinderamata kepada delegasi
12.10 – 12.20	Penutup dan doa
12.20 – 13.10	Peserta seminar pulang dan peserta IMSF 8 sho-i
13.10 – selesai	Kepulangan delegasi
	Evaluasi Panitia

**Sekretariat:**

Kampus 2 Fakultas Kedokteran  
 Universitas Muhammadiyah Malang  
 Jalan Bendungan Sutami No.188A Malang

E-mail: [fki.isma@yahoo.com](mailto:fki.isma@yahoo.com) | Twitter: @fkiisma | Facebook: FKI ISMA



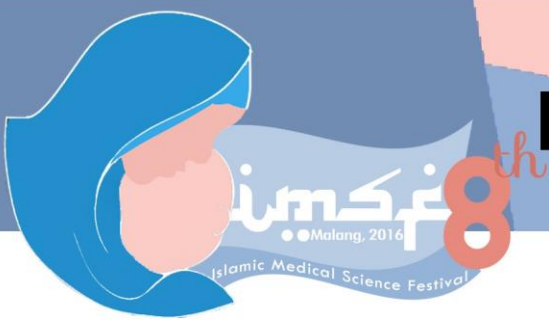

# ISLAMIC MEDICAL SCIENCE FESTIVAL 8

## Lampiran

### KETENTUAN DAN PERSYARATAN LOMBA IMSF 8 *ISLAMIC MEDICAL SCIENCE FESTIVAL 8<sup>th</sup>*

#### A. Tema dan Sub Tema Lomba *Islamic Medical Science Festival 8<sup>th</sup>*

Lomba *Islamic Medical Science Festival 8<sup>th</sup>* bertema “*Maternal and Child Health*”. Adapun untuk sub tema lomba yang dapat dipilih adalah sebagai berikut:

1. Inovasi pengobatan Thibbun Nabawi dalam meningkatkan taraf kesejahteraan ibu dan anak.
2. Sudut pandang islam terhadap pemanfaatan inovasi teknologi, SDA, herbal dan biomolekuler dalam upaya promotif, preventif, kuratif dan rehabilitatif terhadap masalah kesehatan ibu dan anak.
3. Peran lingkungan dan pendidikan berkarakter islam dalam meningkatkan taraf kesehatan ibu.
4. Peran tenaga kesehatan dalam menjaga kesehatan ibu dalam menurunkan AKB (Angka Kematian Bayi) dan AKI (Angka Kematian Ibu).
5. Inovasi vaksinasi dan KB berdasarkan syariat islam dalam peningkatan kesejahteraan kesehatan ibu dan anak.

#### B. Persyaratan Administrasi

1. Peserta adalah mahasiswa aktif yang beragama Islam di bidang **Kesehatan** jenjang D3 atau S1 dari Perguruan Tinggi Negeri atau Swasta di seluruh Indonesia.
2. Peserta
  - a. KTI : dapat perseorangan atau kelompok dengan anggota **maksimal 3 orang** yang berasal dari universitas yang sama namun diperbolehkan dari jurusan kesehatan yang berbeda.
  - b. Essay, Poster Publik, dan Video : hanya terdiri dari satu anggota
  - c. Tahfidz : Peserta perseorangan dalam mengikuti cabang tahfidz 1

#### Sekretariat:

Kampus 2 Fakultas Kedokteran  
Universitas Muhammadiyah Malang  
Jalan Bendungan Sutami No.188A Malang

E-mail: [fki.isma@yahoo.com](mailto:fki.isma@yahoo.com) | Twitter: @fkiisma | Facebook: FKI ISMA





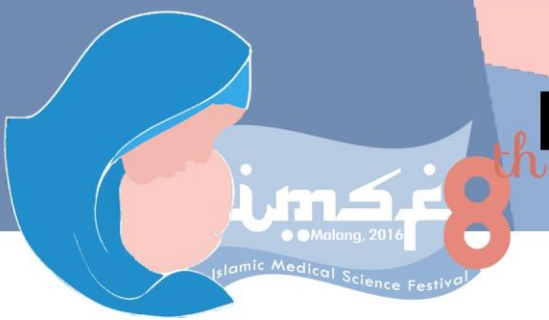

# ISLAMIC MEDICAL SCIENCE FESTIVAL 8

juz atau 2 juz

3. Peserta diperkenankan mengikuti semua cabang lomba tetapi tidak diperkenankan untuk mengirim lebih dari satu karya dalam cabang lomba yang sama.
4. Peserta wajib mengikuti alur pendaftaran *Islamic Medical Science Festival 8<sup>th</sup>*.
5. Dari seluruh karya lomba (KTI, Essay, Poster dan Video) yang diterima akan di seleksi 7 peringkat teratas yang akan diundang ke Fakultas Kedokteran Universitas Muhammadiyah Malang pada 23-25 September 2016 untuk mengikuti tahap selanjutnya.
6. Selama mengikuti kegiatan *Islamic Medical Science Festival 8<sup>th</sup>*, peserta wajib mengikuti seluruh rangkaian kegiatan, termasuk seminar nasional dan menaati peraturan yang telah ditetapkan.
7. Untuk persyaratannya lebih lanjut bisa dilihat di SOP Perlombaan dan MHQ yang dapat didownload di [fkiisma.weebly.com](http://fkiisma.weebly.com)

## Sekretariat:

Kampus 2 Fakultas Kedokteran  
Universitas Muhammadiyah Malang  
Jalan Bendungan Sutami No.188A Malang

E-mail: [fki.isma@yahoo.com](mailto:fki.isma@yahoo.com) | Twitter: @fkiisma | Facebook: FKI ISMA





# ISLAMIC MEDICAL SCIENCE FESTIVAL 8

FKI-ISMA  
FAKULTAS KEDOKTERAN  
UNIVERSITAS MUHAMMADIYAH  
MALANG

## Lampiran

### ALUR PENDAFTARAN LOMBA IMSF 8 ISLAMIC MEDICAL SCIENCE FESTIVAL 8<sup>th</sup>

1. Pendaftaran dan pengumpulan karya dimulai tanggal **11 Juni 2016 s.d 25 Agustus 2016.**
2. Peserta mengirimkan biaya pendaftaran
  - a. Lomba KTI sebesar Rp 80.000,- per karya
  - b. Lomba Essay sebesar Rp 60.000,- per karya
  - c. Lomba Poster Publik Rp 50.000,- per karya
  - d. Lomba Video Rp 50.000,- per karya
  - e. Lomba Tahfidz tidak dikenakan biaya pendaftaran melalui **Bank BNI No. Rekening 0343484504 an. Fahrika Luthfi Afiqoh** (bukti transfer, harap disimpan untuk bukti pendaftaran).
3. Peserta wajib melakukan konfirmasi via sms ke **Fahrika (082216337714)** selambat-lambatnya 1x24 jam setelah melakukan transaksi pembayaran, dengan format :  
**DaftarIMSF8\_(KTI/ESSAY/VIDEO/POSTER)\_Nama Ketua\_Asal Instansi\_SUDAH BAYAR.**  
\*Untuk peserta tahfidz bisa langsung mengisi formulir pendaftaran baik online maupun offline
4. Setelah melakukan pembayaran, peserta harus mengisi Formulir Pendaftaran Peserta secara lengkap baik **online maupun offline.**  
Formulir Pendaftaran Peserta **online** dapat diisi pada kolom Formulir Pendaftaran pada situs resmi IMSF 8<sup>th</sup> **fkiisma.weebly.com**  
File Formulir Pendaftaran Peserta **offline** dapat diunduh pada situs resmi IMSF 8<sup>th</sup> **fkiisma.weebly.com**
5. Untuk langkah selanjutnya dan mengenai SOP perlombaan KTI, Essay, Poster dan Tahfidz bisa selengkapnya dilihat di guideline Lomba dan

#### Sekretariat:

Kampus 2 Fakultas Kedokteran  
Universitas Muhammadiyah Malang  
Jalan Bendungan Sutami No.188A Malang

E-mail: [fki.isma@yahoo.com](mailto:fki.isma@yahoo.com) | Twitter: [@fkiisma](https://twitter.com/fkiisma) | Facebook: FKI ISMA





FKI-ISMA  
FAKULTAS KEDOKTERAN  
UNIVERSITAS MUHAMMADIYAH  
MALANG

# ISLAMIC MEDICAL SCIENCE FESTIVAL 8

Guidline MHQ yang dapat didownload di [fkiisma.weebly.com](http://fkiisma.weebly.com)

## Sekretariat:

Kampus 2 Fakultas Kedokteran  
Universitas Muhammadiyah Malang  
Jalan Bendungan Sutami No.188A Malang  
E-mail: [fki.isma@yahoo.com](mailto:fki.isma@yahoo.com) | Twitter: @fkiisma | Facebook: FKI ISMA



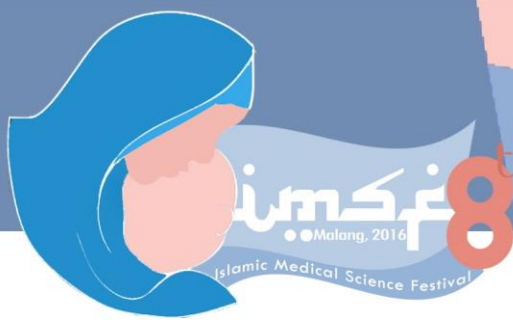

# ISLAMIC MEDICAL SCIENCE FESTIVAL 8

## Lampiran

### LIAISON OFFICER

#### DEW 1

No	Nama	Liaison Officer
1	Asy-syifa FK Universitas Syiah Kuala (UNSYIAH)	Nurul Choviya Syaifuddin & Muhammad Furkan
2	BEM FK Universitas Abulyatama (UNAYA)	Nurul Choviya Syaifuddin & Muhammad Furkan
3	MUSHAF FK Universitas Malikussaleh (UNIMAL)	Nurul Choviya Syaifuddin & Muhammad Furkan
4	PHBI FK Universitas Sumatera Utara (USU)	Nurul Choviya Syaifuddin & Muhammad Furkan
5	LSKI TM FK Universitas Islam Sumatera Utara (UISU)	Nurul Choviya Syaifuddin & Muhammad Furkan
6	BEM FK Universitas Muhammadiyah Sumatra Utara (UMSU)	Nurul Choviya Syaifuddin & Muhammad Furkan
7	BEM FK Universitas Methodist Indonesia (UMI)	Nurul Choviya Syaifuddin & Muhammad Furkan
8	BEM FK Universitas HKBP Nommensen (HKBPI)	Nurul Choviya Syaifuddin & Muhammad Furkan
9	BEM FK Universitas Prima Indonesia (UNPRI)	Nurul Choviya Syaifuddin & Muhammad Furkan
10	BEM FK Universitas Batam (UNIB)	Nurul Choviya Syaifuddin & Muhammad Furkan
11	BEM FK Universitas Abdurrah (UNRAB)	Nurul Choviya Syaifuddin & Muhammad Furkan
12	FOSMI Avicena FK Universitas Riau (UNRI)	Nurul Choviya Syaifuddin & Muhammad Furkan
13	FSKI FK Universitas Andalas (UNAND)	Nurul Choviya Syaifuddin & Muhammad Furkan
14	Asy-Syu'ara FK Universitas Baiturrahmah (UNBRAH)	Nurul Choviya Syaifuddin & Muhammad Furkan
15	Ath-Thobib FK Universitas Jambi (UNJA)	Nurul Choviya Syaifuddin & Muhammad Furkan
16	LDFK Fi-Madina FK Universitas Bengkulu (UNIB)	Nurul Choviya Syaifuddin & Muhammad Furkan
17	BPPM Ibnu Sina FK Universitas Sriwijaya (UNSRI)	Nurul Choviya Syaifuddin & Muhammad Furkan
18	BEM FK Universitas Muhammadiyah Palembang (UMP)	Nurul Choviya Syaifuddin & Muhammad Furkan
19	FSI Ibnu Sina FK Universitas Lampung (UNILA)	Nurul Choviya Syaifuddin & Muhammad Furkan

### Sekretariat:

Kampus 2 Fakultas Kedokteran  
Universitas Muhammadiyah Malang  
Jalan Bendungan Sutami No.188A Malang

E-mail: [fki.isma@yahoo.com](mailto:fki.isma@yahoo.com) | Twitter: @fkiisma | Facebook: FKI ISMA





# ISLAMIC MEDICAL SCIENCE FESTIVAL 8

20

Karim FK Universitas Malahayati  
(UNMALA)

Nurul Choviya Syaifuddin &  
Muhammad Furkan

**Sekretariat:**

Kampus 2 Fakultas Kedokteran  
Universitas Muhammadiyah Malang  
Jalan Bendungan Sutami No.188A Malang

E-mail: [fki.isma@yahoo.com](mailto:fki.isma@yahoo.com) | Twitter: @fkiisma | Facebook: FKI ISMA





# ISLAMIC MEDICAL SCIENCE FESTIVAL 8

LIAISON OFFICER

DEW 2

No	Nama LDF	Liaison Officer
1	Assalam FK Universitas Airlangga (UA)	Afifah Sholiha & Danis Pratama
2	SKI FK Universitas Hang Tuah (UHT)	Afifah Sholiha & Danis Pratama
3	SKI FK Universitas Wijaya Kusuma Surabaya (UWKS)	Afifah Sholiha & Danis Pratama
4	Universitas Katolik Widya Mandala Surabaya (UKWMS)	Afifah Sholiha & Danis Pratama
5	LKI FK Universitas Brawijaya (UB)	Afifah Sholiha & Danis Pratama
6	FKI ISMA FK Universitas Muhammadiyah Malang (UMM)	Afifah Sholiha & Danis Pratama
7	LPIS FK Universitas Islam Malang (UNISMA)	Afifah Sholiha & Danis Pratama
8	IMSAC FK Universitas Jember (UJ)	Afifah Sholiha & Danis Pratama
9	IMA FK Universitas Udayana (UNUD)	Afifah Sholiha & Danis Pratama
10	BEM FK Universitas Warmadewa (UNWAR)	Afifah Sholiha & Danis Pratama
11	SKI Asy Syifa FK Universitas Mataram (UNRAM)	Afifah Sholiha & Danis Pratama
12	BEM FK Universitas Islam Al Azhar (UNIZAR)	Afifah Sholiha & Danis Pratama
13	IMMUN Ar-Rahmah Universitas Nusa Cendana (UNDANA)	Afifah Sholiha & Danis Pratama
14	BTFK Universitas Sam Ratulangi (UNSRAT)	Afifah Sholiha & Danis Pratama
15	BEM FK Universitas Tadulako (UNTAD)	Afifah Sholiha & Danis Pratama
16	BEM FK Universitas Al-Khairaat (UNISA)	Afifah Sholiha & Danis Pratama
17	Remus Asy Syifa FK Universitas Halu Oleo (UHO)	Afifah Sholiha & Danis Pratama
18	BEM FK Universitas Hasanuddin (UNHAS)	Afifah Sholiha & Danis Pratama
19	FKIK FK Universitas Muslim Indonesia (UMI)	Afifah Sholiha & Danis Pratama
20	BEM FK Universitas Muhammadiyah Makassar (UNISMUH)	Afifah Sholiha & Danis Pratama
21	BEM FK Universitas Pattimura (UNPATTI)	Afifah Sholiha & Danis Pratama
22	FK Universitas Cenderawasih (UNCEN)	Afifah Sholiha & Danis Pratama

**Sekretariat:**

Kampus 2 Fakultas Kedokteran  
Universitas Muhammadiyah Malang  
Jalan Bendungan Sutami No.188A Malang

E-mail: [fki.isma@yahoo.com](mailto:fki.isma@yahoo.com) | Twitter: @fkiisma | Facebook: FKI ISMA



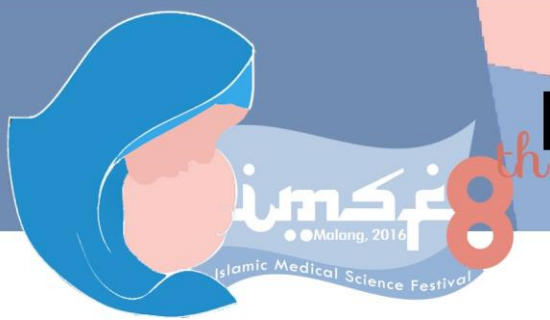

# ISLAMIC MEDICAL SCIENCE FESTIVAL 8

LIAISON OFFICER  
DEW 3

No	Nama LDF	Liaison Officer
1	KAMI FK Universitas Pelita Harapan (UPH)	Khomariyana Purnamasari & Umar Assadullah
2	FORSIL FK Universitas Katolik Indonesia Atma Jaya (UNIKA)	Khomariyana Purnamasari & Umar Assadullah
3	FSI FK Universitas Indonesia (UI)	Khomariyana Purnamasari & Umar Assadullah
4	FORSIL FK Universitas Kristen Krida Wacana (UKRIDA)	Khomariyana Purnamasari & Umar Assadullah
5	Mazmur FK Universitas Kristen Indonesia (UKI)	Khomariyana Purnamasari & Umar Assadullah
6	DDS FK Universitas Muhammadiyah Jakarta (UMJ)	Khomariyana Purnamasari & Umar Assadullah
7	Komda FK Universitas Islam Negeri Syarif Hidayatullah (UIN)	Khomariyana Purnamasari & Umar Assadullah
8	FKI Asy Syifa FK Universitas Pembangunan Nasional Veteran (UPN)	Khomariyana Purnamasari & Umar Assadullah
9	Forsil FK Universitas Tarumanagara (UNTAR)	Khomariyana Purnamasari & Umar Assadullah
10	SKI Asy Syifa FK Universitas Trisakti (TRISAKTI)	Khomariyana Purnamasari & Umar Assadullah
11	LDK Kahfi FK Universitas YARSI (YARSI)	Khomariyana Purnamasari & Umar Assadullah
12	LDK Al Haq FK Universitas Kristen Maranatha (UKM)	Khomariyana Purnamasari & Umar Assadullah
13	KAMI Asy Syifaa' FK Universitas Padjajaran (UNPAD)	Khomariyana Purnamasari & Umar Assadullah
14	FSIK FK Universitas Jenderal Ahmad Yani (UNJANI)	Khomariyana Purnamasari & Umar Assadullah
15	JAMTIBI FK Universitas Islam Bandung (UNISBA)	Khomariyana Purnamasari & Umar Assadullah
16	Fathul Ilmi FK Universitas Swadaya Gunung Jati (UNSWAGATI)	Khomariyana Purnamasari & Umar Assadullah
17	FKMI Ibnu Sina FK Universitas Tanjungpura (UNTAN)	Khomariyana Purnamasari & Umar Assadullah
18	FKMI Ibnu Sina FK Universitas Tanjungpura (UNTAN)	Khomariyana Purnamasari & Umar Assadullah

## Sekretariat:

Kampus 2 Fakultas Kedokteran  
Universitas Muhammadiyah Malang  
Jalan Bendungan Sutami No.188A Malang

E-mail: [fki.isma@yahoo.com](mailto:fki.isma@yahoo.com) | Twitter: @fkiisma | Facebook: FKI ISMA





# ISLAMIC MEDICAL SCIENCE FESTIVAL 8

LIAISON OFFICER  
DEW 4

No	Nama LDF	Liaison Officer
1	BEM FK Universitas Muhammadiyah Purwokerto (UMP)	Raysella Khaula Madani & Naafi Sabah
2	ROHIS KU FK Universitas Diponegoro (UNDIP)	Raysella Khaula Madani & Naafi Sabah
3	BAI FK Universitas Islam Sultan Agung (UNISSULA)	Raysella Khaula Madani & Naafi Sabah
4	4 Madani FK Universitas Muhammadiyah Semarang (UNIMUS)	Raysella Khaula Madani & Naafi Sabah
5	FSIKI FK Universitas Muhammadiyah Surakarta (UMS)	Raysella Khaula Madani & Naafi Sabah
6	SKI FK Universitas Sebelas Maret (UNS)	Raysella Khaula Madani & Naafi Sabah
7	KALAM FK Universitas Gadjah Mada (UGM)	Raysella Khaula Madani & Naafi Sabah
8	BEM FK Universitas Kristen Duta Wacana (UKDW)	Raysella Khaula Madani & Naafi Sabah
9	SKI Al-Jundi FK Universitas Muhammadiyah Yogyakarta (UMY)	Raysella Khaula Madani & Naafi Sabah
10	CMIA FK Universitas Islam Indonesia (UII)	Raysella Khaula Madani & Naafi Sabah
11	KMM Asy-Syifa FK Universitas Mulawarman (UNMUL)	Raysella Khaula Madani & Naafi Sabah
12	12 KSI Asy-Syifa FK Universitas Lambung Mangkurat (UNLAM)	Raysella Khaula Madani & Naafi Sabah
13	HMMK FK Universitas Jenderal Soedirman (UNSOED)	Raysella Khaula Madani & Naafi Sabah

#### Contact Person

##### Akhwat

1. Nurul Choviya Syaifudin : 08574 9691196
2. Afifah Sholiha : 081232335573
3. Khomariyana Purnama Sari : 088805592426
4. Raysella Khaula Madani : 0822 45678441

##### Ikhwan

1. Danis Pratama : 081235821308
2. Muhammad Furkan : 08124410473
3. Naafi Sabah : 085649286725
4. Umar Assadullah : 087758467454

#### Sekretariat:

Kampus 2 Fakultas Kedokteran  
Universitas Muhammadiyah Malang  
Jalan Bendungan Sutami No.188A Malang

E-mail: fki.isma@yahoo.com | Twitter: @fkiisma | Facebook: FKI ISMA

